

Gemeindeblättle *Niederlauer*



+ + informationen + + informationen + + informationen + +



Juli 2017

89. Ausgabe



Was uns auszeichnet:



Als selbständige Bank verstehen wir das mittelständische Geschäftsmodell. Das macht uns zu einem verlässlichen Partner für den Mittelstand.



Unsere genossenschaftliche Idee beruht auf Werten wie Fairness, Transparenz und Vertrauen. Allein in Deutschland zählen die Genossenschaftsbanken über 18 Mio. Mitglieder. Bei uns in der Region sind es bereits über 25.280.



Mit unseren Partnern der Genossenschaftlichen Finanz-Gruppe Volksbanken Raiffeisenbanken finden wir jederzeit die passende Finanzlösung.



Wir bieten 252 Mitarbeitern vielfältige Entwicklungschancen und ermöglichen jährlich rund 12 Auszubildenden den Einstieg in die Finanzwelt.



Die Finanzberatung, die erst zuhört und dann berät: Mit der **Genossenschaftlichen Beratung** machen wir genau das – ehrlich, glaubwürdig und verständlich.



Mit mehr als 12.200 Filialen und 19.500 Geldautomaten bundesweit sind wir dort, wo Sie sind: hier bei Ihnen vor Ort.



Jeder fünfte Deutsche ist Mitglied einer Genossenschaftsbank und bestimmt den Kurs seiner Bank demokratisch mit.



Jedes Jahr spenden wir rund 113.000 Euro für soziale und gemeinnützige Zwecke.

Jeder Mensch hat etwas, das ihn antreibt.

Wir machen den Weg frei.

Erfahren Sie mehr über unser einzigartiges Geschäftsmodell und wie Sie als Mitglied profitieren können. Besuchen Sie uns auf www.vr-bank-rg.de oder in einer Filiale in Ihrer Nähe.

Volksbank Raiffeisenbank
Rhön-Grabfeld eG 

Inhaltsverzeichnis

Öffnungszeiten:

Aus der Gemeinde Niederlauer	Seite	5
Öffnungszeiten der VG Bad Neustadt	Seite	5

Terminankündigungen:

Abfallkalender	Seite	7
Veranstaltungskalender	Seite	26-27
Markttermine	Seite	17
Seniorenachmittag Niederlauer	Seite	19
Fälligkeit Wasser- und Kanal	Seite	23
VG Pokalturnier	Seite	31
Ferienprogramm Niederlauer	Seite	45
Ferienprogramm Unter-/ Oberebersbach	Seite	15
Informationsversammlung Nationalpark	Seite	39

Allgemeines:

Aus dem Gemeinderat	Seite	8-9
Wahlhelfer gesucht	Seite	21
Kulturtafel Rhön Grabfeld	Seite	21
Holzlagerplatz am dicken Turm	Seite	12
Geänderte Abfahrzeiten Schülerbeförderung	Seite	41
Einschränkungen im Linienbusverkehr	Seite	40-41
Einführung eines neuen Reisepasses	Seite	23
Bieberschaden	Seite	13

Kindergarten:

Kindergarten Niederlauer	Seite	38
--------------------------	-------	----

Aus den Vereinen:

Turmschützen Niederlauer	Seite	28-29
Sportverein Niederlauer	Seite	33-37
Kegelverein Niederlauer	Seite	42-43
DJK Unter- und Oberebersbach	Seite	25
Feuerwehr Niederlauer	Seite	11

Kirchliche Nachrichten:

Aus der Pfarreiengemeinschaft Don Bosco	Seite	48-49
Impressum	Seite	51

Vorwort

Liebe Mitbürgerinnen und Mitbürger,

in den letzten Wochen und Monaten haben Sie sicherlich auch durch die Berichterstattung in den verschiedenen Medien von der Diskussion über einen möglichen Nationalpark in der bayerischen Rhön erfahren. Durch Staatswaldflächen, welche an die Gemarkung Unterebersbach angrenzen, sind wir indirekt auch von den Auswirkungen betroffen.

In einer gemeinsamen Gemeinderatssitzung der betroffenen Gemeinden auf dem Kreuzberg am 29.5.2017 wurde durch Frau Staatsministerin Ulrike Scharf Antwort auf die vielfältigen Fragen gegeben, die an das Ministerium gestellt wurden. Es wurde vom Ministerium bestätigt, dass auch in einem Nationalpark kein Wegegebot geben wird. Ebenso wurde zugesichert, dass auch künftig die Versorgung der Bevölkerung mit Brennholz gesichert sei. In einem Nationalpark wird es bezüglich der Jagd ein Wildtiermanagement in Abstimmung mit der Nationalparkverwaltung und der unteren Jagdbehörde am Landratsamt geben. Die einheimischen Jäger sollen hier mit eingebunden werden.

Außerdem wurde in dieser Gemeinderatssitzung die Gebietskulisse diskutiert. Die Ministerin betonte dass es sich dabei um keine Festlegung auf eine Nationalparkkulisse handelt. Vielmehr soll die Gebietskulisse in einem weiteren Dialogprozess mit der Region konkretisiert und anschließend festgelegt werden. Auch müssten die für einen Nationalpark notwendigen 75 Prozent Naturzonen erst in einem Zeitraum von dreißig Jahren sukzessive erreicht werden.

In dieser Sitzung wurde auch festgelegt, dass zwischen dem Ministerium und den Vertretern der Region der Dialogprozess fortgesetzt werden soll.

Hierin wird auch die Bevölkerung eingebunden. Gemeinsam mit der Gemeinde Hohenroth wird es am 26.6.2017 eine Bürgerversammlung in der Schule in Hohenroth geben, wo die Bürgerinnen und Bürger die entsprechenden Informationen erhalten werden.

Ich bitte um eine faire und sachliche Diskussion mit dem Ziel, für unsere Region die beste Entscheidung zu treffen.

Das bedeutet aber auch, Chancen zu ergreifen, die sicherlich so nicht wiederkommen, und Veränderungen zu akzeptieren, deren Auswirkungen nicht in allen Konsequenzen heute schon bekannt sind.



Richard Knaier
1. Bürgermeister

Aus der Gemeinde Niederlauer

Niederlauer: Montag, 18.00 - 19.00 Uhr

Gemeindehaus Niederlauer	09771/68070
Fax	09771/68072
Bauhof Niederlauer	09771/97824
Bereitschaftsdienst	
Wasserversorgungsanlage	09771/6354750



Oberebersbach: Montag, 19.00 - 19.30 Uhr

Gemeinschaftshaus Oberebersbach	09708/1022
---------------------------------	------------

Unterebersbach: Montag, 19.30 - 20.00 Uhr

Gemeindehaus Unterebersbach	09708/6650
-----------------------------	------------

Selbstverständlich steht Ihnen der 1. Bürgermeister auch außerhalb der offiziellen Amtsstunden gerne zur Verfügung. (Tel. 09771/7412)

Besuchen Sie uns auf unserer Internetseite: www.niederlauer.de

Öffnungszeiten der Verwaltungsgemeinschaft Bad Neustadt

Bürgerbüro

Tel. 61 60 70

Öffnungszeiten:

Montag und Dienstag	8:00 bis 16:30 Uhr
Mittwoch und Freitag	8:00 bis 12:30 Uhr
Donnerstag	8:00 bis 17:30 Uhr

Verwaltung

Tel. 61 60 0

Öffnungszeiten:

Montag bis Freitag	8:00 bis 12:30 Uhr
Dienstag	14:00 bis 16:30 Uhr
Donnerstag	14:00 bis 17:30 Uhr

Fax

6160 - 66

Internet
email

www.bad-neustadt-vgem.de
mail@bad-neustadt-vgem.de



Weisenseel

Schlosserei



- Überdachungen
- Tore – Türen
- Geländer
- Treppen

Schlosserei Weisenseel • Nußdorfstraße 1 a • 97618 Niederlauer

Telefon: 09771/3741 Fax: 09771/1422 E-Mail: schlosserei-weisenseel@t-online.de

Dienste der Malteser in Mellrichstadt



Malteser Hilfsdienst
gemeinnützige GmbH
Lohweg 2
97638 Mellrichstadt
Telefon: 0 97 76 / 81 11 – 0
www.malteser-mellrichstadt.de

»Fragen? Rufen Sie uns an«

- Menüservice** | Essen auf Rädern
Birgit Saalbach **0 97 76 / 81 11 - 18**
- Hausnotruf** | Sicherheit rund um die Uhr
Birgit Saalbach **0 97 76 / 81 11 - 18**
- Fahrdienst** | Unabhängig und mobil sein
Jürgen Jäger **0 97 76 / 81 11 - 88**
- Schulbegleitdienst, Inklusion** | Gemeinsam lernen
Jörg Holländer **09 31 / 45 05 - 205**
- Rettungsdienst** | Qualität, die Leben rettet
Integrierte Leitstelle **112**
- Erste-Hilfe-Kurse** | Theorie und Praxis für den Notfall
Monika Ludwig **0 97 76 / 81 11 - 12**
- Sanitätsdienst** | Sicherheit und Hilfe bei Veranstaltungen
Jürgen Jäger **0 97 76 / 81 11 - 20**



Malteser
...weil Nähe zählt.

Abfallkalender

Restmüll, Gelber Sack, Biotonne

	Juli	August	September
Niederlauer:	06./20.	03./18./31.	14./28.
Ober-/Unterebersbach:	05./19.	02./17./30.	13./27.

Papiersammlung

Niederlauer:	06.07.	03./31.08.	28.09.
Ober-/Unterebersbach:	19.07.	17.08.	13.09.

Problemmüllsammlung

Niederlauer: 03.07. Gemeindehaus 15:10-15:40 Uhr

Öffnungszeiten Wertstoffzentrum „Am Aspen“ in Brenzlörentzen:

Dienstag bis Freitag von 13:00 – 17:00 Uhr

Samstag von 09:00 – 12:00 Uhr am 01./15./29.07. 12./26.08. 09./23.09.

Ausgabestellen für die "Gelben Säcke":

- Niederlauer: Bäckerei Wolf, Mühlstraße 4
- Während der Bürgermeister Sprechstunden im Rathaus NL, UE, OE
- Oberebersbach: Otto Lehnert, Saalestr. 31
- Unterebersbach: Firma Megacell, Palmsbergstraße 3
- Bad Neustadt: Landratsamt, Verwaltungsgemeinschaft, Obi
- Burglauer: Edeka Kraus, Tegut Salz & Hohenroth

Sperrmüll- und Holzabfuhr / Altmetallsammlung

Anmeldung von Sperrmüll beim Landratsamt Bad Neustadt unter: 09771 688482-0 (Montag - Freitag von 08:00-12:30 Uhr)

Private Kleinanzeigen

Einheimischer sucht Haus mit Grundstück oder 2-3 Zimmerwohnung mit Gartenanteil, kann auch renovierungsbedürftig sein, in Niederlauer, Unterebersbach oder Oberebersbach zum Pachten oder Mieten

*Bitte unter Telefonnummer 0176 53274258 melden.
Vielen Dank!*





Sanierung der Kreisstraße NES 17

Der 1. Bürgermeister informierte den Gemeinderat über die Sanierung der Kreisstraße NES 17, welche im Laufe der nächsten Monate beginnen soll. Der Ausbau erstreckt sich vom Gebäude der Firma Angermüller bis hin zur Schlosserei Weisenseel. Es wird eine Vollsperrung von mindestens drei bis vier Wochen erwartet.

Bekanntgaben aus nichtöffentlichen Sitzungen

Der 1. Bürgermeister gab aus der letzten Gemeinderatssitzung vom 03.04.2017 bekannt, dass der Auftrag für die Umrüstung eines Teilbereichs der Straßenbeleuchtung in Niederlauer auf LED nach Ausschreibung an die günstigstbietende Firma Elektro Hofgesang aus Leutershausen mit einer Angebotssumme von 28.260,63 € brutto vergeben wurde.

Herstellung einer unmittelbaren Straßenanbindung von der Staatsstraße 2445 (früher B 19) zum Gewerbe- und Industriegebiet „Ober der Brücke II“ Änderung des Bebauungsplanes für das Gewerbe- und Industriegebiet „Ober der Brücke II“

Die Gemeinde Niederlauer beabsichtigt, die im Bebauungsplan für das Gewerbe- und Industriegebiet „Ober der Brücke II“ seit Beginn geplante unmittelbare Straßenanbindung des Gebietes zur Staatsstraße 2445 (früher B 19) auf den Weg zu bringen. Dazu hat jetzt der Gemeinderat die komplette Überarbeitung der Erschließungsplanung aus den 90iger Jahren in Auftrag gegeben. Parallel dazu wird an einer Finanzierung des Projektes gearbeitet. Die voraussichtliche Trassierung der Straßenanbindung ist auf dem untenstehenden Luftbild rot dargestellt.

Daneben wird der Bebauungsplan für das Gewerbe- und Industriegebiet „Ober der Brücke II“ geändert. Von Seiten verschiedener Gewerbetreibender im nördlichen Bereich des Bebauungsplans „Ober der Brücke II“ besteht Bedarf für weitere gewerbliche Bauflächen im östlichen Anschluss. Diese Flächen liegen nicht mehr im Geltungsbereich des Bebauungsplans, sind aber im Flächennutzungsplan der Gemeinde als gewerbliche Bauflächen dargestellt. Die Gemeinde Niederlauer beabsichtigt daher, die Flächen im Süden des Baugebiets „Ober der Brücke II“ durch eine Bebauungsplanänderung in nordöstliche Richtung zu verlagern. Lediglich eine Bauzeile südlich der Straße „Am Sandberg“ sowie die westliche Erschließungsstraße sollen im Bebau-

ungsplan verbleiben. Die restlichen Flächen werden verlegt. Im Rahmen des Änderungsverfahrens wird ein Lageplan erstellt, der die Flächen im Detail ausweist. Hierüber wird zu gegebener Zeit wieder im Gemeinderat beraten und entschieden, sowie im Gemeindeblatt berichtet.

Für Fragen zu diesen Vorhaben steht der 1. Bürgermeister gerne zur Verfügung.

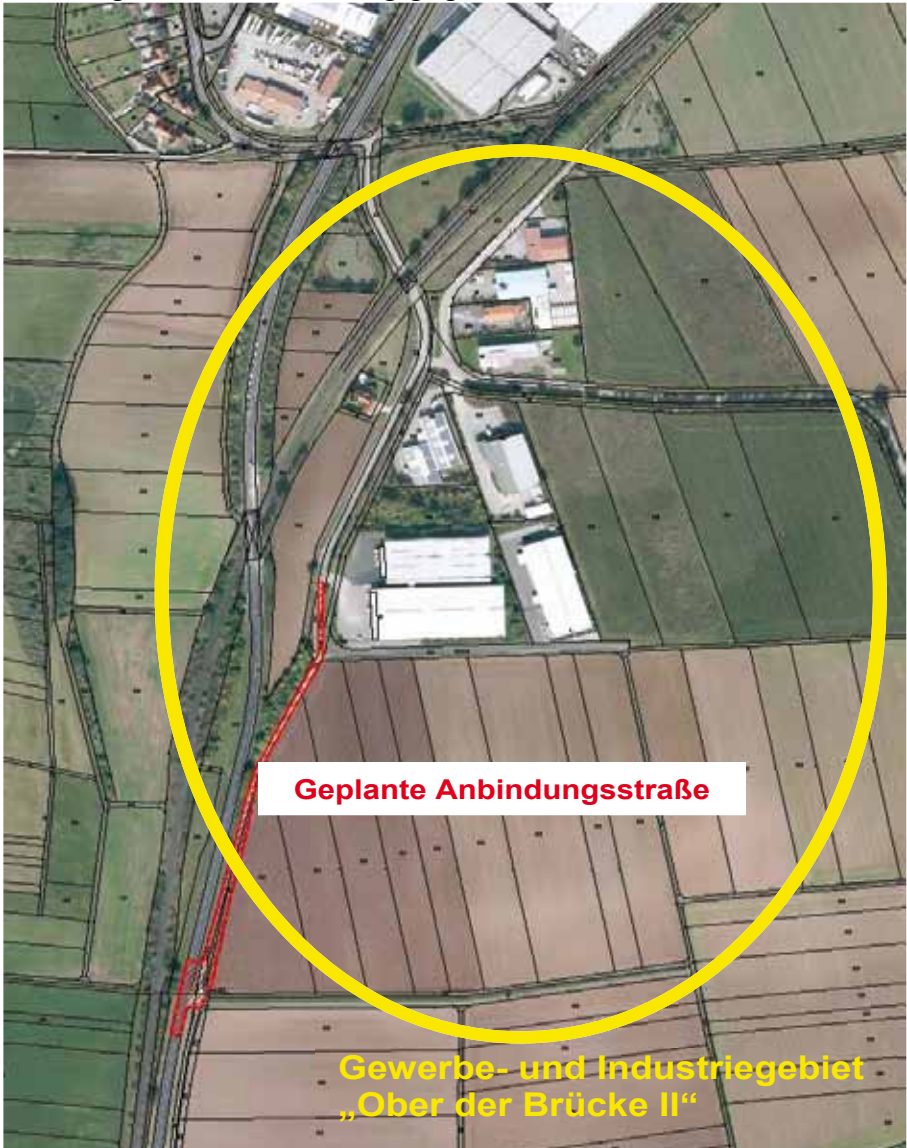

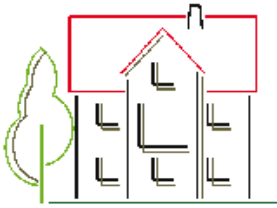

Planungsbüro Rathgeber

Neutraler u. unabhängiger Energieberater

Klaus Rathgeber

Am Ebersbach 4
97618 Niederlauer

Tel. u. Fax 09708 – 705 282
email: krathgeber@t-online.de

- zugelassen als Kfw - Effizienzhausplaner u. Kfw - Effizienzhaus Sanierungsplaner (günstige Kredite u. Zuschüsse)
- zugelassen beim Bundesamt für Wirtschaft u. Ausfuhrkontrolle (Vor-Ort-Energieberatung mit staatlichem Zuschuss), gelistet bei der Deutschen Energieagentur DENA
- Energieausweis Aussteller



Bayerisches Rotes Kreuz

BRK Kreisverband Rhön-Grabfeld
Sonnenstraße 1
09771 6123-0
info@kvrhoen-grabfeld.brk.de
www.kvrhoen-grabfeld.brk.de



Aus Liebe zum Menschen.

NOTRUF	112
Zentrale	09771 6123-0
Pflegenotruf 24 Stunden	09771 6123-12
Ambulante Pflege	
Außerklinische Intensivpflege	09771 6123-39
Sozialarbeit	
Hausnotruf, Essen auf Rädern,	
Kleiderladen, Blutspende etc.	09771 6123-43
Breitenausbildung	
Servicestelle Ehrenamt	09771 6123-35
Rettungsdienst	09771 6123-33
Patienten-/Behindertenfahrdienst	09771 6123-44
Fördermitglieder	09771 6123-0



Freiwillige Feuerwehr Niederlauer



Fahrzeugweihe des neuen Mannschaftstransportwagens
und Einweihung des neuen Schulungsraums.

02. Juli 2017



Programm:

- 09:00 Uhr Aufstellung zum Kirchengzug am Feuerwehrhaus
- 09:30 Uhr Gottesdienst mit anschließender Fahrzeugsegnung und Kirchenparade
- anschließend: Festbetrieb mit Mittagessen und Unterhaltungsmusik
- ab 14:00 Uhr Kaffee und Kuchen
- ganztägig: Kinderbetreuung mit Schminkecke und Hüpfburg
-



Ab sofort wird auch die rechte seitliche Ausfahrt am Feuerwehrhaus genutzt.

Diese ist Tag und Nacht freizuhalten!

Holzlagerplatz am Dicken Turm – Unangemeldete Feiern



Leider wurde in letzter Zeit vermehrt festgestellt, dass bei unangemeldeten Feiern am „**Dicken Turm**“ Holz von den nahegelegenen Holzlagerplätzen entwendet wurde.

Die Gemeinde weist ausdrücklich darauf hin, dass das auf dem Holzlagerplatz gelagerte Holz **Privatbesitz der jeweiligen Pächter** ist!

Die meisten dieser Feiern sind unangemeldet. Aus gegebenem Anlass weist die Gemeinde darauf hin, dass alle **Feiern** am Dicken Turm **anmeldepflichtig** sind.

Die Gemeinde bittet die Bürger um Informationen, falls Sie von Feiern am Dicken Turm Kenntnis haben, oder feststellen, dass dort Lagerfeuer gemacht werden. Wir sind auch dankbar, wenn die Pächter der dortigen Holzlagerplätze vermehrt (insbesondere am Wochenende) offensiv am Dicken Turm vorbeifahren um die o.g. Vorkommnisse zu verhindern.

Wir haben auch die Polizei gebeten, in den Routinefahrten auch den Dicken Turm zu berücksichtigen.

Wir bitten die Bürger, diesbezügliche Feststellungen oder Informationen unverzüglich an den Bauhof Erich Müller oder Klaus Dünisch Tel.: 0162/6542200 oder den Bürgermeister Richard Knaier 0176/24210781weiterzugeben. Die Gemeinde wird entsprechend Anzeige gegen diese Personen erstatten.

Für Ihre Mithilfe herzlichen Dank!

Beihilfe bei Schäden, die durch Biber verursacht worden sind



Bei Biber Schäden können unter bestimmten Voraussetzungen Beihilfen aus dem Biberfonds bei der Unteren Naturschutzbehörde, Landratsamt Rhön-Grabfeld beantragt werden.

Sollte es aufgrund von Biberaktivitäten zu Einschränkungen bei der Bewirtschaftung oder zu einem Nutzungsausfall kommen (z. B. Fraß- oder Vernässungsschäden), besteht grundsätzlich die Möglichkeit, eine Beihilfe aus dem Biberfonds zu beantragen. Der Biberfonds ist dabei grundsätzlich nur als Beihilfe- und nicht als Entschädigungsinstrument zu betrachten, d. h. ein Rechtsanspruch auf eine Zahlung besteht nicht.

Als Biber Schäden können neben Fraß- und Vernässungsschäden auch Uferabbrüche oder Geländeeinbrüche sowie ggf. dabei entstehende Maschinenschäden geltend gemacht werden. Wichtig ist, dass folgende Kriterien eingehalten werden:

- Der Geschädigte oder ein von ihm Beauftragter muss den Schaden rechtzeitig (d. h. so frühzeitig wie möglich) telefonisch oder schriftlich bei der UNB melden.
- Grundsätzlich ist Präventivmaßnahmen bzw. Maßnahmen des Bibermanagements (Dammregulierungen etc.) Vorrang einzuräumen.
- Es muss eine Glaubhaftmachung des Schadens durch den Geschädigten erfolgen (i.d.R. gemeinsamer Ortstermin mit der Unteren Naturschutzbehörde, hierbei wird auch der entstandene Schaden dokumentiert und per GPS aufgenommen).
- Für Beihilfen gilt außerdem die sog. „Bagatellgrenze“, d. h. Schäden unter 50 € werden nicht anerkannt.

Entsprechende Anträge sind zu stellen. Sind die Kriterien erfüllt, werden sie zu Jahresbeginn (also i. d. R. im Folgejahr) über die Bezirksregierung ans Ministerium weitergeleitet. In welcher Höhe Beihilfen ausgezahlt werden, hängt am Ende von der Anzahl gemeldeter Schäden ab, da der zur Verfügung stehende Ausgleichsbetrag gedeckelt ist.



Diana Böhm
Therapie für Mensch & Tier

Grubenstr. 1, 97618 Niederlauer
Tel: 09771 - 6372826

...die Zeit sollten Sie sich nehmen!

- ✓ Manuelle Therapie
- ✓ Krankengymnastik nach Bobath
- ✓ Krankengymnastik mit und ohne Gerät
- ✓ Manuelle Lymphdrainage
- ✓ Verschiedene Massagen
- ✓ Verschiedene Wellness – Anwendungen

... Sie erwartet eine entspannte Atmosphäre!



RHÖNRESIDENZ
NIEDERLAUER
Menschen im Mittelpunkt
Das familiengeführte
Senioren- und Pflegeheim
Kurz- und Langzeitpflege,
Verhinderungspflege
Mühlstraße 3 • 97618 Niederlauer

Jetzt Prospekt anfordern:
www.rhoenresidenz.de
oder Tel. 09771 6251-0

Geborgen, herzlich und familiär

In der **Rhönresidenz Niederlauer**, Ihrem familiengeführten Senioren- und Pflegeheim mit Kurz- und Langzeitpflege sowie Verhinderungspflege steht der **Mensch noch im Mittelpunkt**.

Dafür sorgen unsere kompetenten und hervorragend ausgebildeten Mitarbeiter durch eine erstklassige **Rundumbetreuung zu jeder Tages- und Nachtzeit**.

Die überschaubare Größe unseres Hauses sorgt dabei für eine **individuelle Fürsorge eines jeden Bewohners**.





Ferienprogramm Vorankündigung für Unter- und Oberebersbach

Auch in diesem Jahr planen wir in Zusammenarbeit mit Vereinen, Jugendbetreuern und Freiwilligen für die Ebersbacher Kinder wieder ein vielseitiges und spannendes Ferienprogramm.

Bis heute haben sich schon die meisten Veranstalter der vergangenen Jahre bereit erklärt, auch 2017 einen attraktiven Beitrag für die Kinder zu leisten.

Wir freuen uns allerdings auch über neue Anbieter, die zum Ferienprogramm beitragen möchten.

Interessenten können sich bei den Jugendbeauftragten der Gemeinde unter der Tel.-Nr. 09708/70267 informieren.

Alle Programmbeschreibungen, die bis zum 10.07.2017 an "jochen.lehnert@gmx.de" gesendet werden, können im Ferienprogrammheft aufgenommen werden, welches Ende Juli erscheint und im Kindergarten ausgelegt wird.

Wer kein Programmheft erhalten hat, kann ab Ende Juli die ständig aktualisierten ausführlichen Programmbeschreibungen aller Veranstaltungen unter www.jochen-lehnert.online.de einsehen.



Wissen, was auf
einen zukommt.
Wir beraten Sie.



Der letzte Weg
in guten Händen.

09771 **61500**

www.bestattungen-suckfuell.de

Suckfüll

BESTATTUNGEN



Praxis für Ergotherapie & Neurofeedback

Kerstin Kraus-Vogt

ADS- Eltern Coach/OptiMind®
Therapeutin der Sensorischen Integration/DVE

Gartenstraße 11 (im Point Center)
97616 Bad Neustadt an der Saale
E-Mail: ergokraus-vogt@online.de
Home: www.ergoimpoint.de®
® Telefon: 09771 / 601 - 480



Ergotherapeutische Behandlungen für Kinder findet Anwendung u. a.

- bei Störung der Konzentration und Aufmerksamkeit
- bei AD(H)S - verhaltenstherapeutischer Ansatz und videogestützter Elternarbeit nach Jansen/Streit
- bei Teilleistungsstörungen im Schulalter - Vermitteln von Lernstartegien mit dem IntraAct Plus Konzept nach Jansen/Streit
- bei Störung der Grob, Fein- und Graphomotorik
- bei Störung der visuellen Wahrnehmung
- bei Entwicklungsstörungen im Vorschul- und Schulalter
- bei Störung der Sensorischen Integration

Ergotherapeutische Behandlungen für Erwachsene findet Anwendung u. a.

- bei Schlaganfall
- bei Facialisparese
- bei Multipler Sklerose
- bei Morbus Parkinson
- bei Demenzen
- bei Verletzungen der Hand
- bei rheumatischen Erkrankungen
- Handtherapie
- Hirnleistungs- und Gedächtnistraining
- Training von lebenspraktischen und alltagsrelevanten Kompetenzen (z. B. Anziehtraining, Esstraining)
- Hilfsmittel- und Angehörigenberatung



NEUROFEEDBACK Bei AD(H)S, Migräne, Tinnitus.....

Beratung, Termine und Hausbesuche unter: 09771 / 601 - 480

Markttermine

Bad Neustadt

Wochenmarkt: Dienstag und Freitag von 07:00 bis 14:00Uhr
Bauernmarkt: jeden 1. + 3. Freitag im Monat

Münnerstadt

Kapitelsmarkt (Musik&Märkte): 08/09.07.2017

Bischofsheim

Himmelfahrtsmarkt: 15.08.2017

Schweinfurt

Bauernmarkt: 08.07.2017 05.08.2017 02.09.2017
Wochenmarkt Dienstag und Freitag von 10:00 bis 18:00 Uhr
Mittwoch und Samstag von 08:00 bis 14:00 Uhr

Bad Kissingen

Matthäi Markt: 28.09.2017
Wochenmarkt immer dienstags und donnerstags von 8 bis 13 Uhr
Grüner Markt immer samstags von 8 bis 13 Uhr
Bauernmarkt jeden 3. Samstag im Monat von 08.30 bis 12.00 Uhr

Auto
VOLL

Neu- und Gebrauchtwagen · EU Fahrzeuge

...DIE WERKSTATT FÜR ALLE

An der Bahn 9 · 97618 Niederlauer

An der B 19 Gewerbegebiet Niederlauer

Telefon (0 97 71) 99 51 99, (01 71) 2 85 96 09

Telefax (0 97 71) 99 57 99

Internet: www.auto-voll.de • E-Mail: auto-voll@t-online.de

Verabschiedung der langjährigen Mitarbeiterin Christa Volkheimer in der Verwaltungsgemeinschaft



Im Rahmen einer Feierstunde mit den Bürgermeistern und dem Personal wurde in der Geschäftsstelle der Verwaltungsgemeinschaft Bad Neustadt Frau Christa Volkheimer aus Salz, ein „Urgestein“ der VG, in den Ruhestand verabschiedet.

Die sehr geschätzte Mitarbeiterin war seit 1972 zunächst bei der Gemeinde Salz und mit Gründung der VG am 1.5.1978 bei der Verwaltungsgemeinschaft Bad Neustadt tätig.

Gemeinschaftsvorsitzender Richard Knaier zeichnete ihren beruflichen Werdegang nach. Die Verwaltungsfachangestellte ist der Öffentlichkeit vor allem aus ihren Tätigkeiten im Standesamt und seit 2005 im Rentenamt der VG sehr bekannt. In zahllosen Personenstands- und Rentenfällen stand Christa Volkheimer mit hoher persönlicher und fachlicher Kompetenz sowie mit großem Einfühlungsvermögen vielen Bürgern zur Seite.

Der Gemeinschaftsvorsitzende dankte Christa Volkheimer mit Blumen und einem Geschenk. Geschäftsstellenleiter Bernhard Rösch, der mit Frau Volkheimer fast 40 Jahre zusammenarbeitete, ließ seine Dankesworte zusammen mit Franz-Josef Schmitt musikalisch klingen. Dabei kam ihre Sorge um die Menschen ebenso zum Ausdruck, wie ihr Witz und ihre Zuverlässigkeit. Aus den Worten des Personalratsvorsitzenden Klaus Wohlfahrt erntete die Kollegin viel Lob für ihre kollegiale Einstellung und ihren Einsatz für die Betriebsgemeinschaft. Volkheimer vertrat die Interessen der Mitarbeiter 12 Jahre im Personalrat, dessen Vorsitz sie zeitweise auch führte. Den Dankesworten schlossen sich auch ihr unmittelbarer Kollege Jürgen Büttner und der erste Bürgermeister der Gemeinde Salz an. Christa Volkheimer dankte für die schönen Jahre in der VG. Bürgermeister und Personal hätten immer sehr tatkräftig und vertrauensvoll, wie eine große Familie zusammen gestanden. Viele Umarmungen begleiteten Christa Volkheimer am Ende in ihren wohlverdienten Ruhestand, wo zu ihren Leidenschaften der Sälzer Geschichte oder der Mundart von ihr sicherlich weiter zu hören sein wird.

Zum Foto: Von links: Gemeinschaftsvorsitzender Richard Knaier, Christa Volkheimer, Geschäftsstellenleiter Bernhard Rösch, Personalratsvorsitzender Klaus Wohlfahrt.

Niederläurer Seniorennachmittage

Mittwoch, 19. Juli

Mittwoch, 17. August

Mittwoch, 14. September

im Gasthaus Stern

Beginn jeweils um 14:30 Uhr

Jede/r ist herzlich willkommen.

Wir freuen uns auf euch!

**Der Termin für den Halbtagesausflug mit dem Bus
wird rechtzeitig bekannt gegeben!**



Gartengrundstück gesucht

Bei der Gemeinde laufen immer wieder Nachfragen von Pachtinteressenten nach Gartengrundstücken ein.

Wer ein Grundstück verpachtet bitte beim Bürgermeister melden. Dieser hilft gerne bei der Vermittlung.





Kulturtafel r h ö n - g r a b f e l d



Genießen Sie wieder einmal Kultur.
Wir laden Sie ein – werden Sie unser Gast -

Wir helfen Ihnen diskret, wenn Sie aufgrund Ihrer momentan finanziellen Situation nicht am kulturellen und gesellschaftlichen Leben teilnehmen können.

Auf der Internetseite finden Sie die aktuellen Angebote -
und damit auch alles gut funktioniert -
unsere Spielregeln.

Melden Sie sich an:
Besuchen Sie uns auch auf
FACEBOOK:

<https://kulturtafel-rhoen-grabfeld.jimdo.com>

[KulturTafel Rhön-Grabfeld](#)

An alle Veranstalter, Vereinsvorstände und Kulturinteressierten

Der gemeinnützige Verein, die **Kulturtafel-Rhön-Grabfeld**, bietet Menschen, die aufgrund ihrer momentan finanziellen Situation nicht am kulturellen und gesellschaftlichen Leben teilnehmen können, diskrete Hilfe in Form von Eintrittskarten an.



Aktuelle Angebote (Musik, Theater, Sport, etc.) und die Spielregeln finden sie im Internet: <http://kulturtafel-rhoen-grabfeld.jimdo.com> und auf Facebook: KulturTafel Rhön-Grabfeld Sie als Veranstalter können durch ein Kartenfreikontingent helfen, dass Ihre Veranstaltung mit einer sozialen Komponente an Wertigkeit gewinnt. So können Sie schon bei Ankündigung darauf hinweisen, dass Karten für die Kulturtafel bereit liegen.

Die Sponsoren werden in der Jahreshauptversammlung des Vereins veröffentlicht.

Wahlhelfer für die Bundestagswahl 2017 gesucht

Für die **Bundestagswahl** am **24. September 2017** sucht die Gemeinde **freiwillige Wahlhelfer**. Als Wahlhelfer sind Sie Mitglied des Wahlvorstandes im Wahllokal, überprüfen die Wahlberechtigung der Wähler, geben die Stimmzettel aus und sorgen für die ordnungsgemäße Durchführung der Wahl sowie die Auszählung der Stimmen. Sie erhalten für diese Tätigkeit eine Aufwandsentschädigung. Der Wahlvorsteher informiert Sie am Wahltag über ihre Aufgaben im Wahlvorstand.

Voraussetzung für Ihre Tätigkeit als Wahlhelfer ist, dass Sie wahlberechtigt sind (Deutsche Staatsangehörigkeit, Volljährigkeit, Wohnsitz in der Gemeinde).

Alle Interessenten, die bei der Wahl mithelfen möchten, können sich im Bürgerbüro der Verwaltungsgemeinschaft Bad Neustadt a.d.Saale melden.

Kontaktdaten:

Verwaltungsgemeinschaft Bad Neustadt

Bürgerbüro

Goethestraße 1

97616 Bad Neustadt a. d. Saale

Telefon:09771 6160-10

E-Mail: buergerbuero@bad-neustadt-vgem.de

INNATURA

Schöner Wohnen und gesundes Schlafen

24 Stunden shoppen
www.innaturaleben.de



... und zu Hause wird's schöner

Ihr Wohnberater für die individuelle Planung Ihrer kompletten Wohnung.

Alles aus einer Hand: Bodenbeläge, Gardinen, Fliegenschutz, Beschattung, Wandgestaltung und Massivholzmöbel zu fairen Preisen, passgenau nach Ihren Wünschen.

Realisieren Sie einen Lebensstil, der viel Natur in Ihr Zuhause bringt. Liebevolle Details und breite Typenprogramme lassen keine Wünsche offen. Hier ist gute Laune angesagt – Möbel, die einfach eine positive Lebenseinstellung symbolisieren.

... und einfach gut schlafen

Gut schlafen bedeutet ein echtes Stück Lebensqualität.

In einem Relax Bettssystem schlafen Sie wie auf einer Wolke schwebend. Metallfrei schlafen in Kombination mit der Kraft der Zirbe, für einen erholsamen Schlaf.

Bei Innatura finden Sie Schlafsysteme, die sich perfekt und punktelastisch anpassen, Ihre Schulter entlasten, damit sich Nacken- und Rückenmuskulatur wirklich entspannen können.

Jahrelange Erfahrung und Schulungen haben uns zu Schlafexperten gemacht! Testen Sie es selbst.



Lebens-Energie

Mit der Kraft der Zirbe!



97616 Bad Neustadt · Rederstr. 3-5
Tel. 09771-8047 · Fax: 09771-98147
Mo - Fr 9-18.30 und Sa 9-15 Uhr
Mail: badneustadt@innaturaleben.de

36124 Eichenzell · Fasaneriestraße 8
Tel. 06659-619070 · Fax: 09771-98147
Mo - Fr 10-18 und Sa 10-14 Uhr
Mail: eichenzell@innaturaleben.de

Einführung eines neuen Reisepasses

Zum 1. März 2017 wurde ein neuer Reisepass für deutsche Bürgerinnen und Bürger eingeführt. Dieser soll wesentlich sicherer sein als die bisherige Version. Auf dem **elektronischen Speichermedium** des neuen Reisepasses sind nun **ein Passbild sowie Fingerabdrücke** gespeichert, was zusätzlich für Sicherheit sorgen soll. Neben sicherheitsrelevanten Ergänzungen, ist der neue Reisepass auch **kompakter als sein Vorgänger**.



Die Gebühr für den neuen Reisepass beträgt statt bisher 59,00 Euro nun **60,00 Euro**. Für bis zu 24-Jährige kostet das Dokument nach wie vor **37,50 Euro**. Der Kinderreisepass kostet 13,00 Euro und ein vorläufiger Pass 26,00 Euro. Für einen Expressreisepass, der kurzfristig benötigt wird und in drei bis vier Werktagen vorliegt, beträgt die Gebühr 92,00 Euro.

Wichtig: Bereits ausgegebene Reisepässe behalten bis zum Ablauf des angegebenen Datums ihre Gültigkeit. Ein Umtausch des „alten“ Reisepasses ist daher nicht erforderlich.

**Für Fragen stehen die VG-Mitarbeiter des Passamtes gerne zur Verfügung
Tel. 09771 6161-70**

Fälligkeit Wasser- und Kanalgebühren

Die Verwaltungsgemeinschaft Bad Neustadt a.d. Saale weist darauf hin, dass am

01. August 2017

die Abschlagszahlung für die **Wasser- und Kanalgebühren** fällig wird.

Zu zahlen ist der im letzten Gebührenbescheid festgesetzte Abschlagsbetrag (Abrechnungsbescheid für 2016 vom 27.01.2017).

Zur Vermeidung von Mahngebühren und Säumniszuschlägen werden alle Zahlungspflichtigen, die keine Einzugsermächtigung zur Abbuchung der Verbrauchsgebühren (Wasser- und Kanalgebühren) an die Verwaltungsgemeinschaft erteilt haben, aufgefordert, die fälligen Beträge rechtzeitig auf ein Konto der Gemeinde zu überweisen.

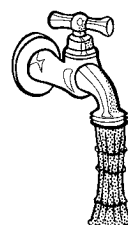



/ Stahl- und Skelettbau
/ Anlagenbau
/ Hallenbau
/ Türme und Brücken
/ Schlosserarbeiten
/ Kranbahnen
/ Nass-/Pulverbeschichtung
/ Umbau, Erweiterung,
Sanierung bei
laufendem Betrieb

**RST Stahlbau
GmbH & Co. KG**
Industriestraße 3
97618 Niederlauer
Telefon 09771 91 99-0
Telefax 09771 91 99-44



RST-STAHLBAU.DE

SOMMERFEST und **JUGENDPOKALTURNIER**
am **29./30.07.2017**
bei der **DJK Unter-/Oberebersbach**



SAMSTAG, 29.07.

- 13:30 Uhr Festbetrieb mit Kaffee und Kuchen
- 15:30 Uhr Mannschaftsspiel
- 17:30 Uhr Mannschaftsspiel
- ab 20:00 Uhr Barbetrieb

SONNTAG, 30.07.

- 10:00 Uhr Jugendturnierbeginn mit Weißwurstfrühstück

*Für Essen und Trinken ist
an beiden Tagen ausreichend gesorgt!*

***Auf viele Besucher und ein schönes Wochenende mit euch freut
sich die DJK Unter-/Oberebersbach.***



Veranstaltungskalender 2017 Niederlauer

Datum	Uhrzeit	Art der Veranstaltung	Ort der Veranstaltung	Vereins-Intern	Veranstalter Ansprechpartner	Tel. Nr.
Juli						
02.07.2017	09:30	Fahrzeugsegnung und Einweihung des Schulungsraumes	Kirche Feuerwehrhaus		Freiwillige Feuerwehr Niederlauer Sebastian Müller	0160/90917749
02.07.2017	10:00	Sternwallfahrt	Kirche Unterebersbach		Pfarrgemeinderat Unter-/Oberebersbach Silvia Freier	09708 7038980
07.07.2017	18:00	Saale-Musicum Niederlauer	Floßübergabe am Lauerstrand		Musikkapelle Niederlauer Dieter Jablonski	09771 994927
15.07.2017	18:00	Sommerfest in Niederlauer, ab 20 Uhr mit der Band „Patienten“	Sportgelände SV Niederlauer		Sportverein "Pfeil" Niederlauer e. V. Manfred Melenthin	09771 995088
16.07.2017	10:00	Sommerfest in Niederlauer mit Gottesdienst	Sportgelände SV Niederlauer		Sportverein "Pfeil" Niederlauer e. V. Manfred Melenthin	09771 995088
22.07.2017	15:00	Sommerfest mit der Niederläurer Blasmusik	Rhön-Residenz Niederlauer		Rhön-Residenz Niederlauer Frau Golle	09771 625125
29.07.2017	15:00	Sommerfest in Unterebersbach	Sportgelände DJK Unter-/Oberebersbach		DJK Unter-/Oberebersbach Einar Schlereth	09708 1468
30.07.2017	ab 10:00	Jugendturnier der DJK Unter-/Oberebersbach	Sportgelände DJK Unter-/Oberebersbach		DJK Unter-/Oberebersbach Einar Schlereth	09708 1468

Datum	Uhrzeit	Art der Veranstaltung	Ort der Veranstaltung	Vereins-Interns	Veranstalter Ansprechpartner	Tel. Nr.
August						
Ferienprogramm in der Gemeinde						
05.08.2017		Patrozinium „Maria Schnee“	Kirche Unterebersbach		Pfarrgemeinderat Unter-/Oberebersbach Silvia Freier	09708 7038980
September						
02./ 03.09.2017		Fischfest	Sportheim Unterebersbach		Angelsportverein Unter-/Oberebersbach Michael Schlereth	0151 22385507
06.09.2017	15:00	Musikalischer Nachmittag mit Band „Stimmich“	Rhön-Residenz Niederlauer		Rhön-Residenz Niederlauer Frau Golle	09771 625125
09.09.2017	10:00	Obstbaumversteigerung	Schlosserei Weisenseel Niederlauer		Bürgermeister Knaier	09771 68071
09.09.2017	16:00	Ploozfest	Gemeinschaftshaus Oberebersbach		Freiwillige Feuerwehr Oberebersbach 1. Kdt. Alexander Benkert	09708 7039622
16.09.2017	17:00	Kelterfest	Feuerwehrrhaus Niederlauer		Obst- und Gartenbauverein Niederlauer Michael Beck mit Unterstützung der Niederläurer Blasmusik	09771 98852
27.09.2017	15:00	Erntedankfeier	Rhön-Residenz Niederlauer		Rhön-Residenz Niederlauer Frau Golle	09771 625125
28.09.- 01.10.2017	19:00	Dorfmeisterschaft Turmschützen	Schützenheim Sporthalle Niederlauer		Turmschützen Niederlauer Paul Knaier	09771 4987

Turmschützen Niederlauer



Rundenwettkampf 2016/17

1. Mannschaft MEISTER Bezirksliga Ost:
20:08 Punkten

2. Mannschaft Gauoberliga:
3. Platz 14:10 Punkten

Jugend MEISTER:
18:04 Punkten

Aufgelegt MEISTER:
14:02 Punkten

Bezirksmeisterschaften 2017

Nick Wolf:

19. Platz Luftgewehr Schüler Am



Tim Christmann:

37. Platz Luftgewehr Schüler Am



Marie Krzok:

13. Platz Luftgewehr Schüler Aw



Mannschaft Schüler:

8. Platz Nick Wolf, Tim Christmann, Marie Krzok

Linus Diemer:

1.Platz Luftgewehr Jugend m

1.Platz Luftgewehr Mannschaft (Frankonia UFR)

1.Platz Luftgewehr Dreistellung Mannschaft (Frankonia UFR)

1.Platz Kleinkaliber Liegend

2.Platz Luftgewehr Dreistellung Jugend

2.Platz Kleinkaliber Dreistellung Jugend

Qualifikation zur Bayerischen Meisterschaft



Jana Schlesinger:

1.Platz Luftgewehr Damenklasse

Qualifikation zur Bayerischen Meisterschaft



Torsten Wolf:

2.Platz Zimmerstutzen

Qualifikation zur Bayerischen Meisterschaft



25. DORFMEISTERSCHAFT DER TURMSCHÜTZEN

28. September bis 01. Oktober jeweils ab 19 Uhr

Anmeldung bei Paul Knaier 09771/4987

Siegerehrung am 14. Oktober ab 19:30 Uhr



FERIENPROGRAMM 2017
04. August 2017
ab 15:30 Uhr
bei den Turmschützen



WIESENMÜHLE

Tiernahrung · Mühlenladen · Getränkemarkt

Alles für 's Tier

Tauben und Vögel
Geflügel
Pferde
Nager
Hunde und Katzen

Naturkost
aus ihrer Mühle

Naturholmittel der
Hl. Hildegard von Bingen
Original Dinkelprodukte
u.a. Oberkulmer Rotkorn Dinkel
Müsli, Ceralien und Gebäck
Geschenkideen
Nudelpuppen, Wärmekissen, ...

Öffnungszeiten: Mo, Di, Do, Fr 08:30 – 18:00 Uhr, Sa. 08:30 – 14:00 Uhr, Mittwoch geschlossen!



Hohe
Qualität,
faire
Preise*

CASA REHA Seniorenpflegeheim
»Am Kurpark«



Auf den ersten Blick ein Haus.
Auf den zweiten Blick ein Zuhause.

Liebvolle Pflege und Betreuung – bei uns kein Wunsch, sondern Wirklichkeit. Besuchen Sie uns. Wir freuen uns auf Sie.

- ♥ Bevorzugte Lage am Kurpark
- ♥ Helle Zimmer mit eigenem Bad und Blick auf die Stadt oder ins Grüne
- ♥ Zahlreiche Therapie-, Kultur- und Freizeitangebote

*Kurzzeitpflege: Eigenanteil/28 Tage/PS 2 im EZ ab 901 €!

*Langzeitpflege: Eigenanteil/Monat (030,42 Tage)/PS 2 im DZ ab 1071 €!

CASA REHA Seniorenpflegeheim »Am Kurpark«
Waldweg 2 • 97616 Bad Neustadt
Telefon: 09771/6364-0 • www.casa-reha.de/kurpark

*Stand: März 2016

VG-Pokalturnier vom 8. bis 10. Juli 2017 in Windshausen

Auch in diesem Jahr findet wieder das traditionsreiche VG-Pokalturnier statt. Nachdem der SV Burgwallbach im vergangenen Jahr die Trophäe erobern konnte (siehe Foto), werden die Karten nun wieder neu gemischt. Ausrichter des diesjährigen Turniers ist die DJK Windshausen. Der Gastgeber eröffnet am Samstag um 13:00 Uhr das Turnier. Das Endspiel findet am Montag um 18:30 Uhr statt. Alle weiteren Spielpaarungen können dem nachfolgenden Spielplan entnommen werden. Neben dem sportlichen Wettkampf sorgt ein buntes Rahmenprogramm für reichlich Abwechslung. Auch für das leibliche Wohl wird bestens gesorgt.



Das Bild zeigt den amtierenden VG-Pokalturnier-Sieger, den SV Burgwallbach mit dem Gemeinschaftsvorsitzenden der VG, Richard Knaier (1. Reihe, 2. v. r.).

Spielplan

Samstag, 8. Juli 2017

13:00 Uhr	SG Windshausen/Brendlorenzen	-	(SG) DJK Unter-/Oberebersbach	:
14:30 Uhr	SV Niederlauer	-	FSV Hohenroth	:
16:00 Uhr	SV Burgwallbach/Leutershausen	-	DJK Olympia Schönau	:
17:30 Uhr	DJK Salz	-	VfB Burglauer	:
19:00 Uhr	FC Strahlungen	-	SV Rödelmaier	:

Sonntag, 9. Juli 2017

12:30 Uhr	SG Windshausen/Brendlorenzen	-	SV Burgwallbach/Leutershausen	:
14:00 Uhr	(SG) DJK Ober-/Unterebersbach	-	SV Rödelmaier	:
15:30 Uhr	DJK Olympia Schönau	-	FC Strahlungen	:
17:00 Uhr	FSV Hohenroth	-	DJK Salz	:
18:30 Uhr	VfB Burglauer	-	SV Niederlauer	:

Montag, 10. Juli 2017

18:30 Uhr	Endspiel	:
--------------	----------	---

Spielzeit Vorrunde: 2 x 30 Minuten

Spielzeit Endspiel: 2 x 45 Minuten



15.7 | ab 17 UHR

SVN I/FCS II : TSV OBERSTREU,
LIVE-MUSIK "DIE PATIENTEN",
MAKRELE VOM GRILL,
WEINBAR, COCKTAILBAR

16.7 | ab 10 UHR

GOTTESDIENST, FRÜHSCHOPPEN,
EHRUNGEN, MITTAGESSEN,
FAMILIENNACHMITTAG,
BAMBINI-TURNIER



Liebe Sportfreunde,

die nächste Spielzeit 2017/2018 steht in den Startlöchern. Die Kooperation mit dem FC Strahlungen ist unter Dach und Fach.

Der ein oder andere „Niederläurer“ hat die Möglichkeit sich in der Bezirksliga neuen Aufgaben zu stellen – der Großteil des Kaders wird in der neuen Spielgemeinschaft SG SV Niederlauer/FC Strahlungen II erneut in der Kreisklasse die Stiefel schnüren.

Mit der langfristig angelegten Kooperationsvereinbarung wollen wir unseren „SVN“ gemeinsam mit dem „FC“ fit für die Zukunft machen und einen geregelten Spielbetrieb für die nächsten Jahre sicherstellen.

Lasst uns zusammen dieses neue Kapitel unseres Vereinslebens in Angriff nehmen und die „SG“ wie auch die Bezirksligamannschaft nach Kräften unterstützen!

Wir freuen uns auf viele interessante Spiele und heiße Derby's!

Die Vorstandschaft

Schwimmbadfreunde Schönau e. V.

schwimmbad & mehr

Freibad Schönau



Geöffnet Mo-Freitag: 14.00 -20.00 Uhr
 Sa/So/Feiertags/Ferien: 11.00- 20.00 Uhr
 Bei unsicherem Wetter: Tel.: 09775-858 959
 Info`s +downloads unter: www.schwimmbad-schönau.de

25 m Becken, Kinderbecken, Beachvolleyball,
 Erlebnisbereich am Bach, Tischtennis, Kioskbetrieb und Biergarten
 - Erreichbar über Brendtalradweg –

Saisonbeginn : Do 25.5.17 mit freiem Eintritt !

Unser Bad wird inzwischen in der 13.Saison ehrenamtlich betrieben - als Vereinsbad seit 2012
 die Mitgliedschaft pro Familie beträgt 5-€/Jahr und endet automatisch am Jahresende

Eintrittspreise: Kinder: 1,-€/Tag
 Erwachsene: 3,-€/Tag

SOMMERNACHTSFEST SV NIEDERLÄURER

AM 15./16. JULI

15.07. Samstag: 17 Uhr: Vorbereitungsspiel gegen Oberstreu

Ab 19:30 Uhr Live-Musik „**Die Patienten**“
Gegrillte Makrelen,
Wein- und Cocktailbar

16.07. Sonntag: 10:30 Uhr Familien u. Sportgottesdienst
Anschl. Frühschoppen und Ehrung verdienter
Mitglieder mit der „Niederläurer Blasmusik“

ab 12 Uhr gemeinsames Mittagessen

Ab 13:30 Uhr: Familiennachmittag mit
Kinderprogramm, Hüpfburg, Wasserrutsche
und vieles mehr

Ab 13:30 Uhr: U 7 Blitzturnier u.a. mit dem
SV Herschfeld, DJK Unter/Oberebersbach
und dem SV Niederläurer

Die **FAHRRAD-SAISON**
im Sportverein läuft..
Jeden Dienstag -
Treffpunkt um 19 Uhr vor
dem Gasthaus Stern.
Jeder, der einen Drahtesel hat
ist herzlich Willkommen!



**KINDERTURNEN FÜR 4 BIS 10 -JÄHRIGE - MITTWOCH VON 17 BIS 18 UHR
IN DER SPORTHALLE**

Hiermit laden wir alle Kinder dieser Altersklassen ein zu Bewegung bei
Turnen, Klettern, Spiel und Spaß.

- Bewegungsbaustellen
- Turnen mit verschiedenen Geräten
und Materialien
- Abwechslungsreiche Spiele

- Ansprechpartner:



Marion Breitenbach Tel. 6099477

Während der Sommerferien – Turnpause!

SVN - Fußballjugend

Die Jugendarbeit im Fußballbereich erfolgt zusammen mit den Nachbargemeinden Burglauer, Reichenbach und Strahlungen. Wendet Euch bitte an unsere Jugendleiter:

Bitte wendet Euch direkt an einen der aktuellen Ansprechpartner!

Andreas Weisenseel	0157-84673708
Manuel Wengel	0170-3211790

FUSSBALLAKADEMIE MAINFRANKEN DIE FERIEN-FUSSBALLSCHULE

MONTAG 07. AUGUST 2017

-

DONNERSTAG 10. AUGUST 2017

**AUF DEM SPORTGELÄNDE DES SV
NIEDERLAUER**

ANMELDUNGEN UNTER: WWW.TALENTSCHMIEDE-MAINFRANKEN.DE

BADMINTON „JUST FOR FUN“

immer Montag in der Sporthalle
Jugendliche von 18.30 bis 19.30 Uhr
Erwachsene von 19.30 bis 21.00 Uhr
Interessierte können jederzeit gerne vorbeikommen.
Ansprechpartner: Valentin Büchs (Tel. 7333)



TRAINING DER „ALTEN HERREN“ – IMMER FREITAG UM 19.30 AM SPORTPLATZ

FUSSBALL MIT SPASSFAKTOR !

THEATER THEATER.... DER VORHANG GEHT AUF.....

Unsere Theatergruppe sucht dringend Verstärkung!

Wer hat Lust sein schauspielerisches Können mit uns zusammen weiter zu entwickeln?? Sei einfach mit Spaß dabei und melde dich bei der Vorstandschaft!

Weitere Info´s auch unter:

WWW.SVNIEDERLAUER.DE



WALDTAGE IM KINDERHAUS ST. KATHARINA NIEDERLAUER



In den Monaten Mai und Juni marschieren die Kinder mit ihren Erzieherinnen wieder in „unser Waldstück“.

Gut ausgestattet mit Essen und Getränken im Rucksack, Lupengläser und verschiedenem Werkzeug geht es los Richtung Wald. Nach dem Frühstückspicknick wird zuerst das Basislager aufgebaut. Eine große Plane wird ausgelegt und dient für alle als Sammelpunkt.

Anschließend wird noch ein Platz gesucht, an dem das „Kloloch“ gegraben wird.

Dann ist es endlich soweit, die Kinder dürfen das Waldstück erkunden. Es werden Wurzeln, Äste und Baumstämme herangeschleppt – manchmal entsteht ein Lager oder Tippie daraus, manchmal macht es auch einfach nur Spaß unterschiedliche Materialien zusammen zu tragen.



Auch verschiedene Lebewesen wie Schnecken, Käfer, Ameisen... werden entdeckt, beobachtet und fotografiert. Anhand der Foto's werden die Kinder dann in Sachbüchern nachschauen und mehr über diese Lebewesen erfahren.



Nach der Mittagspause und einem gemeinsamen Kreis mit Liedern, Spielen und Erzählungen im Basislager, bleibt nochmals Zeit zum Erkunden, Bauen und Spielen.

Bevor es zurück zum Kinderhaus geht, wird wieder alles aufgeräumt und zusammengepackt.

Dann geht ein erlebnisreicher und spannender Tag zu Ende!

***Wir wünschen allen einen schönen Sommer und
erlebnisreiche Ferientage!
das Team vom Kinderhaus Niederlauer***



Einladung zur Bürger- und Informationsversammlung zum Thema **Nationalpark Rhön**

am 26. Juni 2017 in der Schulaula in Hohenroth

Der Freistaat Bayern plant die Ausweisung eines dritten Nationalparks in Bayern. Dabei ist die Rhön als möglicher Standort in die Auswahlbetrachtungen einbezogen. Die derzeitigen Überlegungen sehen als Nationalpark das auf dem nachfolgenden Lageplan rot schraffierte Gebiet vor. Es handelt sich dabei ausschließlich um Staatswald. Die geplanten Flächen grenzen an die Gemarkungen Niederlauer sowie Ober- und Unterebersbach an.



Zur Einrichtung eines Nationalparks sind viele Facetten und Chancen zu betrachten. Es bedarf daher umfassender Informationen über Auswirkungen und Chancen eines Nationalparks und eines breiten sowie auch sachlichen Dialoges. Dabei müssen Gemeinderäte und Bürgerschaft auch eigene Überlegungen treffen, ob gegebenenfalls mit eigenen Initiativen Chancen wahrgenommen werden können. Keinesfalls dürfen voreilig Schlüsse gezogen werden.

Aus diesem Grund bieten die Gemeinden Niederlauer und Hohenroth der Öffentlichkeit

**am Montag, den 26. Juni 2017, um 19:30 Uhr
in der Aula der Edmund-Grom-Grund- und Mittelschule,
Poststraße 9 in Hohenroth
eine gemeinsame Bürger- und Informationsversammlung**

an. Dazu laden wir alle Bürgerinnen und Bürger sehr herzlich ein.

Dieses Zukunftsthema ist vor allem auch für Familien und für junge Leute interessant und wichtig.

Bei der Versammlung werden auch Vertreter des Umweltministeriums sowie Herr Landrat Thomas Habermann anwesend sein und für Fragen zur Verfügung stehen. Wenn Sie sich vorab näher informieren wollen finden Sie unter <http://www.np3.bayern.de/rhoen.htm> und <http://www.np3.bayern.de/index.html#konzept> entsprechendes Material.

Außerdem stehe auch ich gerne zur Verfügung.

Richard Knaier, 1. Bürgermeister

Einschränkungen im Linienbusverkehr



Im August 2017 (Sommerferien) sieht der Landkreis Rhön-Grabfeld die Erneuerung der Straßendecke auf der Kreisstraße NES 17 zwischen Niederlauer und der „Angermüllerkreuzung“ (Salz) vor.

Aufgrund der dazu notwendigen Vollsperrung ist es in dieser Zeit für den öffentlichen Linienverkehr **nicht möglich**, die **Bushaltestellen am Rathaus, in der Obertorstraße und in Oberebersbach zu bedienen**.

Die Fahrgäste werden gebeten, für diesen Zeitraum auf die Haltestellen in der Industriestraße und in Unterebersbach auszuweichen.

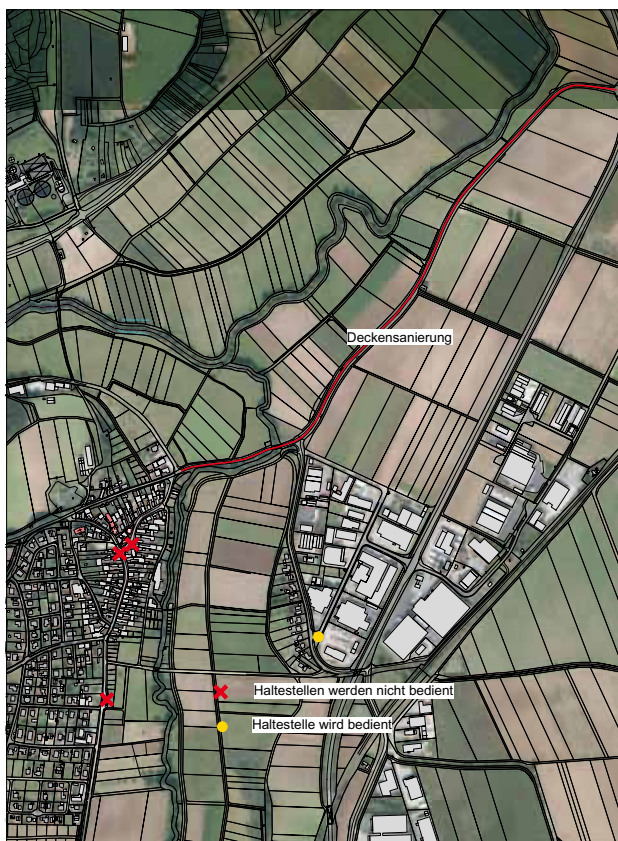

Gedrukt von schmitt auf WIS7-20 an livv-dtPDFCreator am 08.06.2017 um 11:22.
Gemarkung(en): Niederlauer (102), Salz (103), Hohenroth (88)

Projekt: default; Layout: STANDARD DIN A4 HOCHFORMAT

w*GEOportal

M = 1 : 8000

0 200 400 m



Gedruckt von schmitt auf W57-20 an /sav-doPDFCreator am 08.06.2017 um 11:25.
 Gemarkungen): Oberebersbach (101), Niederlauer (102), Unterebersbach (87)
 Projekt: default; Layout: STANDARD DIN A4 QUERFORMAT

w*GEOportal

M = 1 : 4000

0 100 200 m

Geänderte Abfahrtszeiten für die Schülerbeförderung zur Karl-Straub-Grundschule Salz

Aufgrund der Straßenbaumaßnahmen auf der Kreisstraße NES 18, zwischen Salz und Strahlungen, kommt es wegen der Umleitungsstrecke ab dem 03.07.2017, bis zum Ende der Baumaßnahme, zu geringfügigen Änderungen der Abfahrtszeiten:

07:00 Uhr Abfahrt Strahlungen

07:17 Uhr Abfahrt Niederlauer/Industriestr.

07:20 Uhr Abfahrt Niederlauer/Rathaus

07:21 Uhr Abfahrt Niederlauer/Obertorstr.

07:35 Uhr Ankunft Salz/Karl-Straub-Grundschule



Am Nachmittag kommen die Kinder jeweils ca. 10 min später nach Hause als gewohnt.



Kegelfreunde Niederlauer e.V.

33. Kegeldorfmeisterschaft 2017

von 31.03.2017 bis 09.04.2017

Mannschaften

Gruppe 1 Herren

1. Platz	Vorstandschft DJK O/UE	863
2. Platz	Gemeinderat 2	840
3. Platz	VW's	806

Gruppe 2 Damen

1. Platz	Gugg-Gugg-Gugg's	849
2. Platz	Gymnastik-Mix SVN 1	736
3. Platz	SV Niederlauer Damen	706

Gruppe 3 Jugend

1. Platz	SVN Nachwuchs 1	546
2. Platz	SVN Nachwuchs 2	467
3. Platz	Jungen Wilden FW OE	446

Gruppe 4 Betriebe

1. Platz	VG Nes 1	810
2. Platz	Fa. Büchs 2	786
3. Platz	Ergotherapie Krauß	782

Einzel

Gruppe 1 Herren

1. Platz	Schlereth Elmar	248
2. Platz	Krauß Günther	238
3. Platz	Mahlmeister Ludwig	236

Gruppe 2 Damen

1. Platz	Volkmuth Daniela	227
2. Platz	Krauß Cordula	225
3. Platz	Volkmuth Tanja	224

Jugend

1. Platz	Greb Phillip	197
2. Platz	Weisenseel Timo	158
3. Platz	Diemer Linus	154

1. Platz		
2. Platz		
3. Platz		

Trostpreis:

Knaier Thomas 88 Holz

Insgesamt 53 Mannschaften teilgenommen, davon

25 Mannschaften Gruppe 1, 06 Mannschaften Gruppe 2

03 Mannschaften Gruppe 3, 19 Mannschaften Gruppe 4

zusätzlich 05 Einzelstarts

Wir suchen dringend aktive Kegler,



egal ob weiblich oder männlich!

Ein paar Fakten zum Kegeln:

<u>Saison:</u>	Mitte September bis Ende März
<u>Spieltage:</u>	Herren samstags, Frauen samstags/sonntags (ligenabhängig)
<u>Spieler:</u>	4 oder 6
<u>Wettkampfdauer:</u>	4 Bahnen: 4er Mannschaft: 2 Std., 6er Mannschaft 3 Std. 2 Bahnen: 4er Mannschaft: 4 Std.
<u>Trainingstag:</u>	Mittwochs
<u>Gesundheit:</u>	Kegeln ist „gesünder“ als man denkt, es fördert die Konzentration, erfordert ein Mittelmaß an Kondition und man übt seine Körperbeherrschung.

Sonstiges:

Während der Kegelrunde sind auch immer wieder Wochenenden spielfrei, so dass auch während der Saison nicht jedes Wochenende Pflichttermine sind.

Wir betreiben unsere Wirtschaft selbst und machen daher auch den „Dienst am Tresen“, d.h. ca. alle 4 Wochen einmal Bahndienst. Der Aufwand ist übersichtlich! (Mi, Sa, gelegentlich Fr.)

Wir möchten eine gelungene Mischung zwischen „zu viel“ und „zu wenig“ Zeitaufwand realisieren und die Geselligkeit hierbei nicht vergessen. Einzelne Termine lassen die Pflicht hintenanstehen und laden zum Verweilen und „Plaudern“ ein.

Für mehr Info, bitte einfach an uns wenden...

... wir sind freundlicher, als wir aussehen!!!

Vorstand: Michael Mutz, 09771/6371366, 0176/47694793



Fit für den Wiedereinstieg

Ob nach Kindererziehung oder Arbeit in anderen Berufsfeldern –
Sie möchten wieder in den Hausarztberuf zurückkehren?
Wir unterstützen Sie dabei!

Nutzen Sie die Möglichkeit zum fachlichen Austausch
bei unserer Dialogveranstaltung am
Donnerstag, 20.07.2017, 9:30-13 Uhr
in der KVB Bezirksstelle Unterfranken.

- **Vortrag** »Möglichkeiten und Kooperationsformen für den Wiedereinstieg als Hausärztin/Hausarzt«
- **Forum** für Fragen rund um den Wiedereinstieg
- **Kontakt** zu Kollegen und regionalen Experten

Das Angebot steht allen Ärztinnen und Ärzten (mit und ohne
Facharztausbildung »Allgemeinmedizin«) in Mainfranken offen.
Weitere Informationen unter
www.mainfranken.org/fitfuerdenwiedereinstieg

Anmeldung bitte bis 14.07.2017 an info@mainfranken.org
Die Veranstaltung ist kostenfrei.



Mit Unterstützung der



Bäderland Bayerische Rhön

Region Mainfranken GmbH · Ludwigstraße 10½ · 97070 Würzburg · www.mainfranken.org



Datum	Veranstaltung
28. 07. Fr	Abendwanderung zum Spielplatz nach Burglauer (SV Niederlauer)
03.08., Do	„... ab in die Zelle“ Besuch bei der Polizeidienststelle (Pfarrgemeinde)
04. 08. Fr	Wasserspiele, Action und Spaß mit der Freiwilligen Feuerwehr
10.08., Do	Fahrradtour nach Bad Bocklet mit Mini-Golf-Turnier (Gemeinde)
12. 08. Sa	Spiel, Spaß und Musik ...(Musikverein)
19. 08. Sa	Schützenmeisterschaft für Kids (Turmschützen)
26. 08. Sa	Botanischer Garten mit Führung in Würzburg (OuG)
31. 08. Do	Bau dein eigenes kleines Rennfahrzeug! Wettrennen und Prämierung des schönsten Fahrzeugs Badminton)
	Grusel-Lese-Nacht mit Maria Deuerling („Häusle“, Carolin Mauer)
	Spannender Spielenachmittag im Seniorenheim (Maria Deuerling und Michaela Meyer)
	„Alle Neune“ Spiele rund um den Kegelsport (Kegelfreunde)
	Kinoabend 1 für Kids „bis 9“ im Häusle (Carolin Mauer)
	Kinoabend 2 „ab 9“ im Häusle (Carolin Mauer)
	Keilrahmen und Briefpapier kreativ gestalten (Häusle, Carolin Mauer)

Termine werden endgültig im Ferienprogramm festgelegt!

Ideen und Anregungen bitte an Roswitha Mellenthin (Tel. 09771/995088)

Schläft Ihr Besuch noch auf dem Sofa?

Bieten Sie Ihm doch ein modern eingerichtetes Gästezimmer in unserem Haus an.

Pension Göppner

Hauptstraße 21 • 97616 Salz
Tel.: (0 97 71) 99 08 00 • Fax: (0 97 71) 99 08 02



Handy: 017687591744
Auerhahnstraße 17
97659 Schönau an der Brand/
Bürgwallbach

PARTYSERVICE
Inh. Elena Erbes

elena.erbes@gmx.de



Dachdeckermeister

Wolf Uebelacker



Buchenweg 1
97618 Hohenroth
fon / fax: 09771-7877
mobil: 0160-8170590

- Dacharbeiten
- Abdichtungsarbeiten
- Spenglerarbeiten
- Reparaturarbeiten
- Photovoltaik

Baugebiet Mühlweg III

Sicherlich werden Sie alle schon die regen Bauaktivitäten im neuen Baugebiet „Mühlweg 3“ in der Straße „Lauerblick“ wahrgenommen haben.

Erfreulicherweise sind bereits unmittelbar nach der Fertigstellung der Straße [alle Bauplätze verkauft](#).



Das zeugt von der Attraktivität der Gemeinde und des Baugebietes. Ständige [weitere Nachfragen nach Bauplätzen](#) zeigen, dass nach wie vor großes Interesse an Bauplätzen herrscht. Die Gemeinde ist sich dieser Tatsache bewusst und berät zur Zeit wie es mit der [Bauentwicklung in Niederlauer weitergehen soll](#).

Hierzu stehen verschiedene Alternativen zur Verfügung die aktuell ausgelotet werden. Leider kann aber nicht gewährleistet werden, dass diese Alternativen zeitnah umgesetzt werden können und deshalb mit längeren Wartezeiten bis zur Baureife neuer Bauplätze gerechnet werden muss.

Dies möchte die Gemeinde zum Anlass nehmen an Bauplatzbesitzer zu appellieren ihre [unbebauten Bauplätze zum Verkauf freizugeben](#). Die Gemeinde ist bei der Vermittlung gerne behilflich.

Pfarrgemeinde „Maria Verkündigung“ Ober- und Unterebersbach



Hinweise für die Pfarreiengemeinschaft Don Bosco – Am Salzforst

*Für Hohenroth, Unter- u. Oberebersbach, Burgwallbach,
Windshausen Leutershausen*

1. Der Monat Juli

Er ist geprägt vom Gedächtnis besonderer Heiliger, z. B. dem Christopherus und der hl. Maria Magdalena.

Der Christopherus bietet seine Kraft letztlich Christus an, weil er erkannt hat, dass Er der einzige ist, der wirklich Macht hat. Und er darf diese Kraft für Christus sehr eindringlich zeigen, indem er ein Kind über den Fluss trägt. Im dem Dienst des Tragens, überall, wo Menschen helfen, dass ein Mensch „drüber weg“ kommt, da tragen wir Christus selbst.

Die heilige Maria Magdalena, die erste Zeugin der Auferstehung ist für mich eine, die ganz tief erfüllt ist von ehrlicher Liebe zu Jesu. Diese Liebe befähigt sie, sich immer wieder umzuwenden aus todbringenden Blickrichtungen. Und so wird sie auch fähig im Sinne Jesu weiter zu handeln. Sie gilt als eine, die den Einsatz für die am Aussatz Erkrankten in vorbildhafter Weise weiter getragen hat. Für mich sind das zwei, die wunderschön zeigen können, wie sehr sich mittragen lohnt.

2. Im August

ist das Fest der Aufnahme Mariens in den Himmel; in Hohenroth traditionell verbunden mit der Wallfahrt nach Maria Ehrenberg; in Unterebersbach geprägt durch das Schneefest am 5. August um 9.30 Festgottesdienst

3. Frauenfrühstück

3. August in Hohenroth, im September in Burgwallbach

4. Kinderkirche

Am 07. und am 21. Juli in Hohenroth, jeweils um 16.00 Uhr
in Windshausen, jeweils um 16.45 Uhr
am 14. und 28. Juli in Leutershausen jeweils um 17.15 Uhr
in Unterebersbach jeweils um 15.30 Uhr

5. Jugendgebet in Hohenroth

am 06. und 20. jeweils um 17.30 Uhr

6. Große Wallfahrt der Pfarreiengemeinschaft nach Leutershausen

Am 23. Juli ab 7.30 Uhr, zusammen mit den Windshäusern und den Burgwallbachern; dort ist um 9.15 Uhr Mf - 11.30 Heimwallen

7. Ritual für die Woche

ausgehend vom heiligen Christopherus: Ich stelle mir ein kleines Körbchen auf den Tisch, schreibe darin auf einem Zettel all das, woran ich besonders schwer zu tragen habe und stelle es jeden Abend ganz bewusst zu Jesus mit den Worten: „Herr Jesus, so wie dem Christopherus die Last des Kindes fast zu schwer wurde, so trage ich schwer daran. Aber ich will dich tragen. Hilf mir dabei“.

Ausgehend von der Maria Magdalena: Ich lege ein Herz dazu und denke über all die Momente nach, wo ich mich ganz persönlich angesprochen gefühlt habe und bete: „Du rufst mich beim Namen und nimmst mich an die Hand, damit ich mich wieder dem Leben zuwende. Hab Dank dafür.“



Vorstraße 30 97618 Heustreu

Tel.: 09773/9131-0 Fax: 09773/913121

Email: team@AB-eppler.de – www.architekt-eppler.de



Niederlassungen:
Untere Kaplaneistraße 2,
98617 Meiningen

Rosenstraße 9,
97618 Wülfershausen a. d. S.

Wohnbau, Kommunalbau, Gewerbebau, Denkmalpflege, kirchliche Bauten, Bauleitplanung, Sicherheits- und Gesundheitsschutzkoordination, Energieberatung/-ausweis (WG+NWG), Brandschutznachweis





Das original

Auf Stein
gebacken

"Niederläurer" Bauernbrot

Ein rustikales und lockeres Sauerteigbrot
mit kerniger Kruste, viel Geschmack und
langer Frischhaltung.

Mühlstr.4 - 97618 Niederlauer
Tel. 09771 2814 - Fax. 09771 8327

maler- und verputzerbetrieb

trockenbau
raumgestaltung

T
R
N



individualität für IHR zuhause

heinz nennstiel
am rüch 9
97618 niederlauer
tel: 09 77 1 / 63 14 03
mobil: 01 72 / 6 63 03 92
e-mail: nennstiel@t-r-n.de
hp: www.t-r-n.de

Unsere Leistungen für Sie:

- ✓Wand-, Boden- und Deckengestaltung in Farbe und Struktur
- ✓Fliesen-, Platten-, PVC- und Laminat-Verlegearbeiten
- ✓Gestalterische und kreative Ideen in Ihrem Lebens- und Arbeitsraum umsetzen
- ✓Unser Ziel ist es, Sie mit Termintreue, Zuverlässigkeit und Qualität zu überzeugen

Impressum

Das Mitteilungsblatt erscheint vierteljährlich, jeweils am Ende der Monate Dezember, März, Juni und September.

Herausgeber: Gemeinde Niederlauer
Verantwortlich für den Inhalt: 1. Bürgermeister Richard Knaier
Herstellung: Druckerei Gunzenheimer, Ostheim/Rhön
Redaktionsanschrift: Gemeinde Niederlauer, Hauptstr. 18
97618 Niederlauer

Redaktionsschluss für die nächste Ausgabe ist der 10.09.2017

Beiträge per Mail an: gemeindeblaettle@gmx.de

MATRATZENLAND DRÄGER

- Das Haus mit dem Elefanten auf dem Dach -

Das kompetente Fachgeschäft rund um Ihren erholsamen Schlaf



Matratzenland Dräger; Gewerbegebiet NES-Niederlauer; An der Bahn 7; Tel. 09771/62260
Einfahrt bei OPTI; Öffnungszeiten: Mo. - Mi. 9.00 - 18.00 Uhr; Do. - Fr. 9.00 - 19.00 Uhr;
Samstag 9.00 - 14.00 Uhr; Termine nach Vereinbarung; www.draeger-matratzenland.de

Ihr Zuhause verdient das **OPTIMUM!**



Stark durch Größe

200.000 m² Betriebsfläche, über 700 Mitarbeiter an dreizehn Standorten – wir gehören zu den stärksten Wirtschaftskräften in der Region und unser Familienunternehmen wächst stetig weiter.



Stark für Ihre Region

Alles aus einer Hand – unsere Zentralverwaltung in Niederlauer sorgt für reibungslose Abläufe! So können wir noch schneller auf die individuellen Wünsche unserer Kunden eingehen!



Stark für die Jugend

Nur durch unseren Erfolg können wir uns für die Jugend stark machen: Jedes Jahr bieten wir jungen Menschen Ausbildungsplätze in den verschiedensten Ausbildungsberufen an.



Stark durch Erfahrung

Seit 1970 für Sie da: In diesem Jahr wurde der Grundstein für unsere Erfolgsgeschichte gelegt. Seitdem hat jede Generation des traditionellen Familienunternehmens zur Weiterentwicklung und Modernisierung beigetragen!



Stark im Service

Immer auf dem neuesten Stand: Unsere Fachleute werden regelmäßig geschult und nehmen sich bei der Beratung viel Zeit für Sie und Ihre Wünsche.



Stark für die Umwelt

Der Umwelt zuliebe: Das Verpackungsmaterial, der bei uns gekauften Möbel, entsorgen wir natürlich gratis und umweltgerecht.

SB MEGA STORE
DER TRENDIGE MÖBEL-DISCOUNT

opti
WO DAS OPTIMUM
ZUHAUSE IST. **WOHNWELT**

Niederlauer • Industriestraße 5 | Schweinfurt • Heini-Dittmar-Straße 3

Öffnungszeiten: Mo - Fr 9:30 - 19:00 Uhr • Sa 9:30 - 18:00 Uhr

www.sb-megastore.de & www.opti-wohnwelt.de